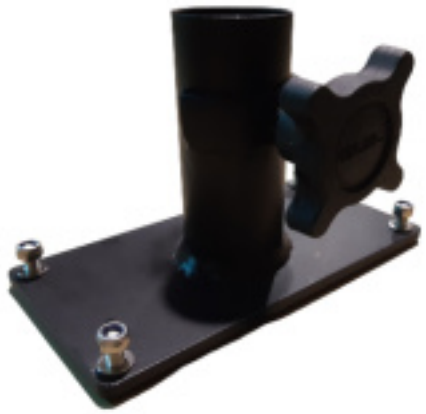

SUPPORT PLATEAU POUR TOUR DE LEVAGE TELESCOPIQUE BC-02/M2

Référence : **P451005**

CARACTÉRISTIQUES TECHNIQUES

COMPATIBILITE	Compatible avec les tours de levage GUIL (ELC-765/I, ELC-775 et ELC-785)

DESCRIPTION

Support plateau BC-02/M2 – Tour de levage télescopique
Fixation solide pour plateaux sur tenon Ø 55 mm.
Compatible ELC-765, 775 et 785, acier robuste pour usage intensif.
Assure stabilité et sécurité, montage rapide et facile.